

# Wat is een Woonplan en wat kun je ermee?

Een Woonplan is een op maat gemaakt advies en een duidelijk stappenplan over hoe je jouw woning het beste kunt isoleren en opknappen. Dat is goed om je energiekosten omlaag te krijgen, en het wooncomfort te verbeteren.

Het Woonplan is een advies met stappenplan hoe je aan de slag kunt met opknappen en isoleren van jouw woning. De eerste stappen zijn gericht op het verbeteren van het wooncomfort en het verlagen van de energiekosten. Als je meer wilt, kun je stappen nemen tot aan het aardgasvrij maken, zodat jouw woning helemaal voorbereid is op de toekomst. Met het Woonplan weet je wat het beste is om als eerste aan te pakken en het meeste effect heeft, maar ook wat je op een later moment nog kan doen.

Het is handig om nu een gratis Woonplan te laten maken, want het advies is gratis en er is subsidie vanuit de gemeente voor woningen met energielabel C of lager. Met het Woonplan weet je welke aangeboden maatregelen voor jouw woning zinvol zijn.

Ook als je niet in aanmerking komt voor de subsidie van volkshuisvesting of als je besluit dat je nu niet meedoet of nu niet alles wilt laten doen via de aannemer van de woningcorporatie, is een Woonplan handig. Je weet met het Woonplan waar je met jouw woning aan toe bent.

## Woonplan

### Huidige woning

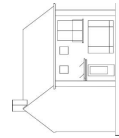

### Stap 1



### Stap 2



### Stap 3

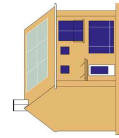

# Wat is een energielabel en waarom is het nodig?

Een energielabel laat zien hoe energiezuinig een woning is. Dit wordt bepaald op een schaal van G tot A++++. G is het minst zuinig, en A++++ het meest zuinig. Op basis van een energielabel weet je ongeveer hoeveel energie je nodig hebt om je huis te verwarmen, op basis van de huidige staat van jouw woning. Het energielabel is een document (pdf) waarin deze kenmerken zijn beschreven.

Een energielabel is een makkelijke manier om in één oogopslag te zien hoe energiezuinig jouw woning is. En als je ooit jouw woning wilt verkopen of verhuren, is het verplicht om een geldig geregistreerd energielabel te hebben.

In dit proces is een energielabel nodig om te bepalen of je mee kan doen aan de VHF-subsidierегeling. Zo kan ons team ook bepalen hoeveel labelstappen jouw woning kan maken en welke maatregelen je daarvoor nodig hebt.

