



Voorziening  
met een PGB



Dat maakt  
Stein voor mij  
betrokken en vertrouwd

## Voorziening met een PGB

Na uitgebreid onderzoek hebben wij vastgesteld dat u een probleem heeft met het gebruik van uw woning of met het verplaatsen in en/of buitenshuis. U bent niet in staat uw probleem zelf of met hulp van anderen (helemaal) op te lossen. Wij hebben vastgesteld dat u een Wmo-voorziening nodig heeft.

### Extern advies

Soms vragen wij tijdens ons onderzoek een extern advies. Het gaat dan meestal om een medisch en/of ergonomisch advies. Hiervoor vragen wij altijd uw toestemming. Soms wordt u opgeroepen op het spreekuur van de medisch adviseur. Wanneer dat nodig is vraagt de medisch adviseur gegevens op bij een behandelend arts. De ergonomisch adviseur maakt altijd een afspraak bij u thuis. Of wij vinden dat u een woningaanpassing nodig heeft hangt onder andere af van de conclusie van de adviseur.

### Indicatie

Onze medewerker heeft met u besproken welke voorziening wij gaan verstrekken. Heeft u daar toch nog vragen over, neem dan met ons contact op. U kunt eventueel ook een kopie opvragen van het onderzoeksrapport dat door onze medewerker is opgesteld.

### Persoonsgebonden Budget

U heeft gekozen voor een Persoonsgebonden budget (Pgb) omdat u zelf een keuze wilt kunnen maken. Wanneer u een keuze maakt, moet de voorziening die u koopt minimaal voldoen aan het programma van eisen dat wij voor u hebben opgesteld. Lees hiervoor het indicatieformulier dat u bij de beschikking ontvangt.

### Hoogte van het PGB

Wij hebben voor een zogenaamd kernassortiment prijsafspraken gemaakt met twee leveranciers waarmee wij samenwerken. Onze klantmanager heeft u hierover al geïnformeerd. In dit kernassortiment staan categorieën genoemd en per categorie een aantal voorzieningen. Iedere leverancier levert een deel van dit kernassortiment.

Het PGB dat u van ons ontvangt is gebaseerd op het aankoopbedrag dat met de leverancier is afgesproken voor de voorziening die u nodig heeft. U kunt de voorziening tegen dit bedrag ook zelf bij deze leverancier kopen.

Natuurlijk staat het u ook vrij om een (andere) voorziening bij een andere leverancier te kopen. Eventuele meerkosten van de voorziening betaalt u dan zelf. Een specificatie van het Pgb wordt vermeld op het indicatieformulier dat u bij deze beschikking ontvangt.

### Specificatie Pgb

- aanschafkosten
- normbedrag voor onderhoud en reparatie voor 7 jaar
- normbedrag voor verzekering voor 7 jaar (voor zover noodzakelijk)

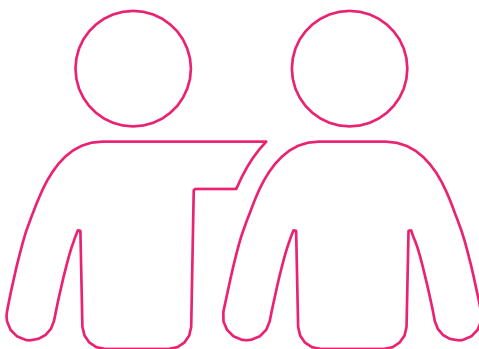

## Betaling

Het Pgb zal kort na versturen van de beschikking aan u worden overgemaakt.

## Voorziening teruggeven

U kunt met het Pgb een voorziening kopen, u wordt daarmee eigenaar van de voorziening. Het kan echter zijn dat u in bepaalde situaties een restwaarde van de voorziening terug moet betalen.

- de voorziening is niet langer noodzakelijk en de voorziening is nog niet economisch afgeschreven
- u verhuist naar een andere gemeente en die gemeente is niet bereid de voorziening over te nemen

## Eigen bijdrage

Voor de ondersteuning die aan u geleverd wordt dient u een eigen bijdrage te betalen. De inning van deze eigen bijdrage is opgedragen aan het Centraal Administratie Kantoor (CAK). Wij zullen uw indicatie doorgeven aan het CAK. Het CAK zal u een factuur sturen om de eigen bijdrage te innen. Uw eigen bijdrage zal maandelijks worden geïnd door het CAK. Meer informatie over de eigen bijdrage en de hoogte hiervan kunt u terugvinden in de Verordening Wmo gemeente Stein, het tarievenoverzicht op onze website en in de bijgevoegde folder.

## Uitzondering

Voor rolstoelen hoeft nooit een eigen bijdrage te worden betaald.

## Motorrijtuigenverzekering

Sommige voorzieningen moeten verplicht worden verzekerd. Dit geldt in ieder geval voor scootmobielen, elektrische rolstoelen die buiten worden gebruikt en voor driewiel fietsen en rolstoelen met een hulpmotor. Fietsen met trapondersteuning hoeven niet verzekerd te worden. U leest in de beschikking of de voorziening die wij voor u noodzakelijk vinden verzekerd moet worden.

## Voorwaarden

- a. De voorziening moet worden aangeschaft bij een erkende leverancier die bij de Kamer van Koophandel is geregistreerd in het handelsregister.
- b. Vanzelfsprekend verwachten wij van u dat u de voorziening goed laat onderhouden en op tijd laat repareren. Vraag de leverancier naar de mogelijkheid van het afsluiten van een onderhoudscontract.
- c. U bent verplicht de voorschriften van de leverancier, over het gebruik, de bediening en het onderhoud, te volgen.
- d. U mag de voorziening niet door anderen laten gebruiken of verkopen of verhuren.
- e. U mag de voorziening niet voor andere doeleinden gebruiken dan waarvoor het geschikt is. Een voorbeeld: Een scootmobiel geschikt voor beperkt gebruik in de eigen woonomgeving is niet geschikt voor het afleggen van lange afstanden.
- f. Zonder onze toestemming mag u geen wijzigingen of aanpassingen aan de voorziening aanbrengen.
- g. Heeft u schade aan de voorziening, dan bent u verplicht dit direct schriftelijk te melden aan ons.
- h. Schade door verlies/diefstal, of beschadiging van de voorziening komt voor uw rekening.

## Wijzigingen doorgeven

U bent verplicht ons direct alles mee te delen wat van invloed kan zijn op uw recht op een Wmo-voorziening. Dit betekent dat u wijzigingen over uw gezondheidssituatie, uw inkomen, een verhuizing of wijziging in de gezinssituatie (vertrek of komst van een gezinslid) onmiddellijk aan ons meldt. Meldt u ook direct wanneer u de voorziening om wat voor reden dan ook niet meer gebruikt.

## Privacy

Wat u ons vertelt, is strikt vertrouwelijk. Sommige gegevens moeten worden vastgelegd. Dat doen we digitaal. Daarbij houden we ons aan de privacyverklaring deze kunt u vinden op [www.gemeentestein.nl](http://www.gemeentestein.nl). Hieronder geven wij antwoord op belangrijke vragen rondom privacy.

### Wat registreren we?

Naast uw naam, adres en burger servicenummer (BSN) registreren we alleen inhoudelijke gegevens over de hulp die u krijgt. Dit vormt het dossier. Deze gegevens zijn ook nodig voor de betaling van de hulp door de gemeente Stein.

### Wie mogen deze gegevens zien?

Professionals die bij de hulp betrokken zijn krijgen de informatie die strikt noodzakelijk is. U mag uiteraard het eigen dossier inzien.

### Intrekken besluit

**Het college kan een besluit dat op grond van de Wmo-verordening is genomen geheel of gedeeltelijk intrekken:**

- wanneer achteraf blijkt dat de gegevens, op grond waarvan het besluit genomen is, onjuist waren en een andere beslissing zou zijn genomen wanneer de juiste gegevens bekend waren.
- wanneer blijkt dat het persoonsgebonden budget binnen zes maanden na uitbetaling niet is gebruikt om de in de beschikking genoemde voorziening aan te schaffen.

**Het college kan een voorziening geheel of gedeeltelijk beëindigen:**

- wanneer niet meer wordt voldaan aan de voorwaarden genoemd in de verordening en / of het Besluit nadere regelen.

### Terugvorderen

Wanneer het recht op een voorziening is ingetrokken kan op basis daarvan een reeds uitbetaalde financiële tegemoetkoming of persoonsgebonden budget worden teruggevorderd. Een in eigendom of bruikleen verstrekte voorziening kan om die reden worden teruggehaald.

## **Bezwaar maken**

Wanneer u het niet eens bent met het besluit kunt u hiertegen bezwaar maken. U kunt een gemotiveerd bezwaarschrift sturen naar:

College van Burgemeester en Wethouders  
Postbus 15  
6170 AA Stein

Binnen zes weken na toezending van dit besluit kan een bezwaarschrift worden ingediend bij het College van Burgemeester en Wethouders van de gemeente Stein.

Het bezwaarschrift moet worden ondertekend en ten minste bevatten:

- uw naam en adres
- de datum van uw bezwaarschrift
- een omschrijving van de beslissing, waartegen u bezwaar maakt
- waarom u het niet met onze beslissing eens bent.

Deze gegevens zijn bepaald in artikel 6:5 van de Algemene wet bestuursrecht. Wilt u een kopie van de beschikking met uw bezwaarschrift meesturen?



Dat maakt  
Stein voor mij  
betrokken en vertrouwd